



# BEVERLY COMMUNITY ELECTRIC



Beverly Community Electric es un programa de suministro de electricidad de la Municipalidad que brinda a los residentes y propietarios de empresas más opciones y control sobre cómo impulsar nuestra comunidad mientras tomamos un paso importante para lograr nuestras metas de sostenibilidad. El programa es un programa de compra colectiva de electricidad que cambia el precio del suministro de la electricidad en su factura eléctrica de National Grid. Más de 200 otras ciudades y pueblos en Massachusetts tienen programas similares.

**Usando el poder de compra a granel de nuestra comunidad, Beverly Community Electric provee:**

- Un 100% de electricidad renovable automáticamente.
- Precios estables que no cambiarán hasta noviembre de 2027.
- La libertad de dejar de participar en cualquier momento sin multa o penalidad.

## **Beverly Community Electric tiene tres opciones.** **Elija la que sea correcta para usted.**

Las nuevas cuentas de la electricidad quedarán automáticamente inscritas en Beverly Standard Green. Beverly New England Green y Beverly Basic están disponibles bajo solicitud. Elija en línea o por teléfono.



**INSCRIPCIÓN  
AUTOMÁTICA**

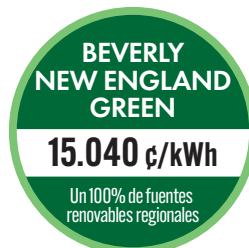

**OPCIÓN**



**OPCIÓN**

**Todos los precios del programa son fijos hasta noviembre de 2027.**

*Si bien el programa tiene antecedentes de proveer ahorros comparado con National Grid, los precios futuros de National Grid son desconocidos, por lo tanto, no se pueden garantizar los ahorros futuros.*

**La mayoría de las nuevas cuentas de electricidad serán elegibles para la inscripción automática.**

### **¿Tiene el Basic Service de National Grid?**

Si no firmó un contrato privado de suministro de electricidad, su cuenta será elegible para la inscripción automática en unos pocos meses y recibirá una notificación de la Municipalidad por correo. La ley estatal requiere el modelo de inscripción automática, pero usted tiene la libertad de optar por no participar antes de quedar automáticamente inscrito.

### **¿Tiene un contrato privado para el suministro de electricidad?**

Su cuenta no será elegible para la inscripción automática, pero puede solicitar la inscripción en **BeverlyCommunityElectric.com** o comunicándose con atención al cliente de los consultores del programa de la Municipalidad al **833-350-1631**.

**Nunca se requiere la participación y usted tiene la libertad de optar por no participar en cualquier momento sin multa o penalidad.**

Eso significa que usted puede optar por no participar antes de quedar automáticamente inscrito y permanecer con el precio del Basic Service de National Grid o puede probar el programa y optar por no participar en cualquier momento en el futuro.

# Cómo funciona Beverly Community Electric

Beverly Community Electric cambia su proveedor de electricidad y el precio que usa National Grid para calcular el cargo por "Supply Services" (Servicios de suministro) en su factura, que es la parte de su factura donde usted paga por la electricidad que usa. Pero Beverly Community Electric no reemplaza a National Grid como la empresa eléctrica de Beverly y usted seguirá siendo cliente de National Grid.

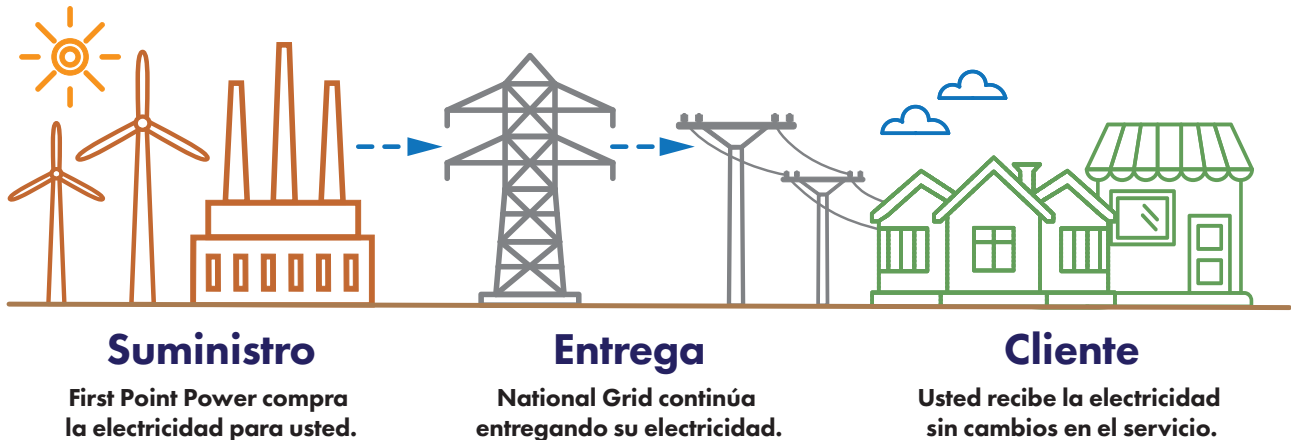

## Dos cambios claves en su factura eléctrica:

The image shows a sample National Grid electricity bill. Two yellow callout boxes highlight key changes:

- 1. Su proveedor de la electricidad aparecerá como Beverly Community Electric-First Point Power.** This points to the 'SUPPLIER' field in the 'Supply Services' section, which now lists 'BEVERLY COMMUNITY ELECTRIC-FIRST POINT POWER'.
- 2. El precio de su suministro de electricidad cambiará a un precio de Beverly Community Electric.** This points to the 'Electricity Supply' line item, which now shows a rate of '0.14012'.

Other visible details on the bill include: SERVICE FOR JOHN SMITH, 1010 ANY STREET, ANYTOWN, MA 00000-0000; BILLING PERIOD Dec 29, 2025 to Jan 26, 2026; ACCOUNT NUMBER 00000-00000; and an 'Enrollment Information' section.

**¡Todo lo demás sigue siendo lo mismo!**

### National Grid continúa:

- **Entregando su electricidad** sin interrupción y se ocupa de los apagones de electricidad.
- **Enviando su factura eléctrica** y aceptando los pagos de la factura (esta es la única factura eléctrica que usted recibirá como participante).
- **Brindando asistencia de combustible o un descuento por bajo ingreso**, si usted recibe actualmente dichos beneficios.

El ÚNICO programa de suministro de electricidad aprobado por y para la Municipalidad de Beverly. Si no ve el sello oficial de la Municipalidad, no es de la Municipalidad.

**BeverlyCommunityElectric.com • 833-350-1631**

